

MINHA Teresina

PI



MINHA **Teresina**

PI



Teresina:
capital do Estado
do Piauí.

Presidente da República

Jair Messias Bolsonaro

Ministro da Economia

Paulo Roberto Nunes Guedes

Secretário Especial do Tesouro e Orçamento

Bruno Funchal

INSTITUTO BRASILEIRO DE GEOGRAFIA E ESTATÍSTICA - IBGE

Presidente

Eduardo Luiz G. Rios Neto

Diretora-Executiva

Marise Maria Ferreira

ÓRGÃOS ESPECÍFICOS SINGULARES

Diretoria de Pesquisas

Cimar Azeredo Pereira

Diretoria de Geociências

Claudio Stenner

Diretoria de Informática

Carlos Renato Pereira Cotovio

Centro de Documentação e Disseminação de Informações

Carmen Danielle Lins Mendes Macedo

Escola Nacional de Ciências Estatísticas

Maysa do Sacramento de Magalhães

UNIDADE RESPONSÁVEL

Centro de Documentação e Disseminação de Informações

Ministério da Economia
Instituto Brasileiro de Geografia e Estatística - IBGE
Centro de Documentação e Disseminação de Informações

Coleção Minha Capital

n. 17

MINHA
Teresina



 **IBGE**

Rio de Janeiro

2021

Instituto Brasileiro de Geografia e Estatística - IBGE
Av. Franklin Roosevelt, 166 - Centro - 20021-120
Rio de Janeiro, RJ - Brasil

ISBN 978-65-87201-71-9
© IBGE. 2021

Capa - Daniela Knorr, Gerência de Editoração - CDDI
Ilustrações - Luiz Agner
Colorização - Ubiratã Oliveira dos Santos

Ficha catalográfica elaborada pela Gerência de Biblioteca
e Acervos Especiais do IBGE

Minha Teresina (PI) / IBGE, Centro de Documentação e
Disseminação de Informações ; [ilustrações Luiz Carlos Agner
Caldas]. - Rio de Janeiro : IBGE, 2021.
27p. : il. color. - (Coleção Minha Capital, n. 17).

Coordenação e elaboração dos textos Aglória Pereira Tavares de Almeida.
ISBN 978-65-87201-71-9

1. Turismo - Teresina (PI). 2. Teresina (PI) - História. 3. Cultura -
Teresina (PI). I. Almeida, Aglória Pereira Tavares de, coord. e
elaboração dos textos. II. Caldas, Luiz Carlos Agner, il. III. IBGE.
Centro de Documentação e Disseminação de Informações.
IV. Série.

CDU 711.432(81)

IBGE

David,

Pensei em dedicar-te esta coleção.

Afinal, foi você quem teve a ideia e a inspiração.

Agora ela está pronta, finalizada.

Sob a forma digital, cada capital será mostrada.

E, onde estiver, que você possa admirar a criação:

“Minha capital” é um trabalho feito com o coração.

David Wu Tai (1949-2020) foi servidor do IBGE por mais de 40 anos e um dos idealizadores do projeto “Minha Capital”.

Minha Teresina

Não sou Teresinha,
seu cabra da peste!

Sou Teresina,
lá do Nordeste.

Sou a capital do Piauí.

Aqui também fica o rio Poti.

Venha ver quanta beleza,
parques e muita natureza!

Boa leitura!



Vivem cerca de
868 mil pessoas
em Teresina,
capital do Piauí.



Esses são os canhões do
Museu do Piauí.

Já foi sede do Governo
da Província e hoje
abriga peças de grande
valor histórico.

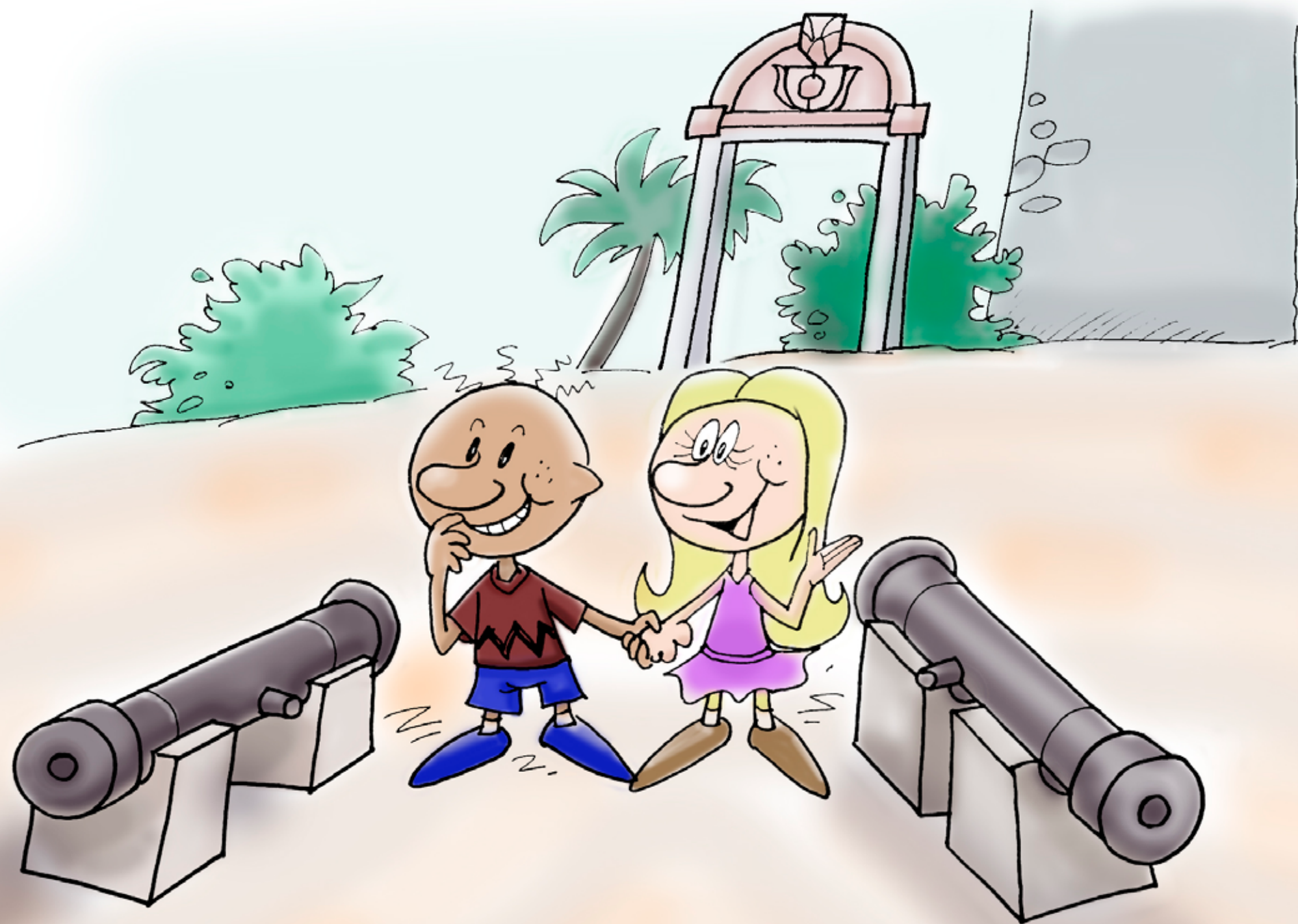

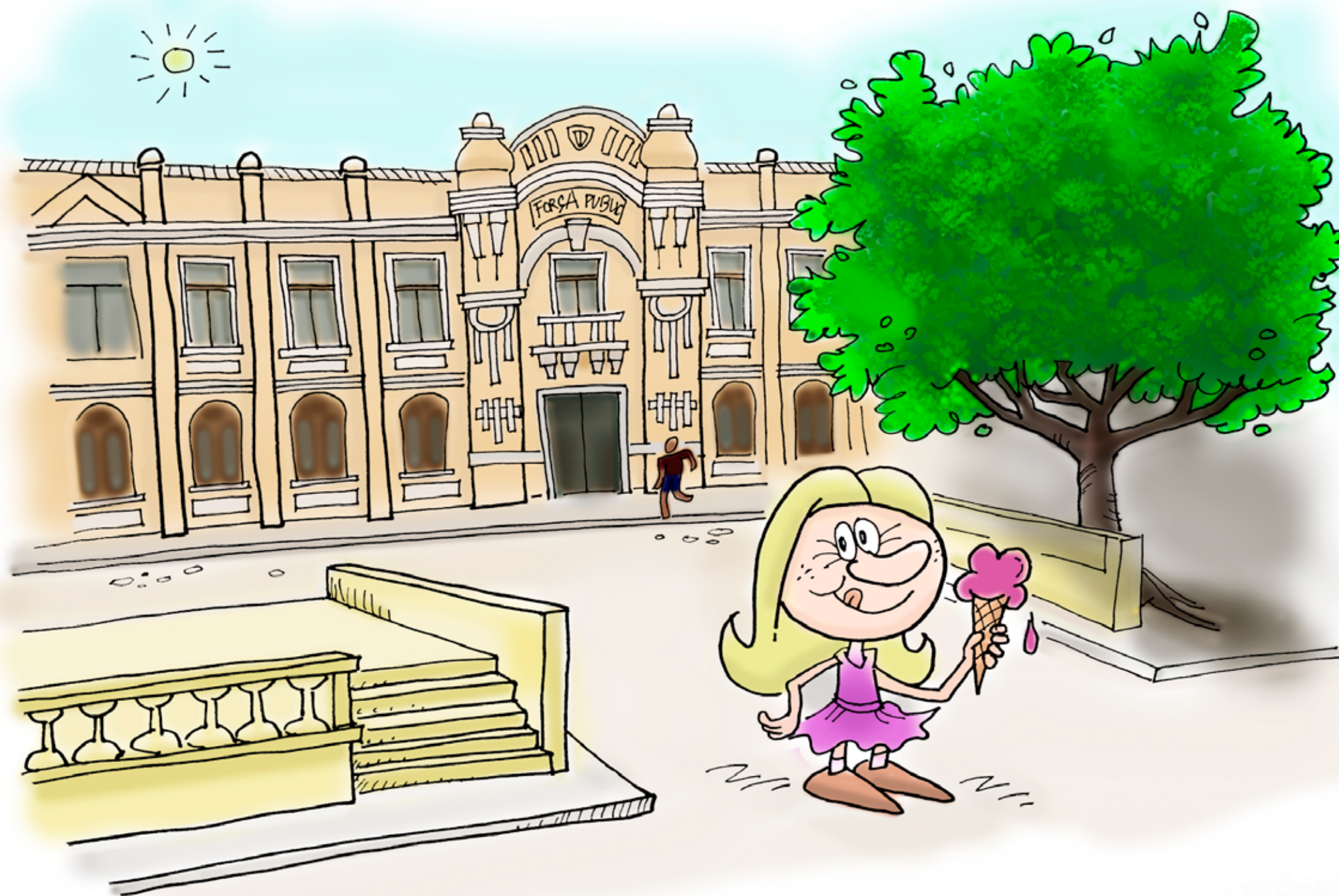

Essa é a Larissa. Ela está tomando sorvete na Praça Pedro II.

É lá que fica o Centro de Artesanato Mestre Dezinho.

Esse prédio imponente que lembra um templo grego é o Palácio de Karnak, que hoje é a sede do governo do Estado.

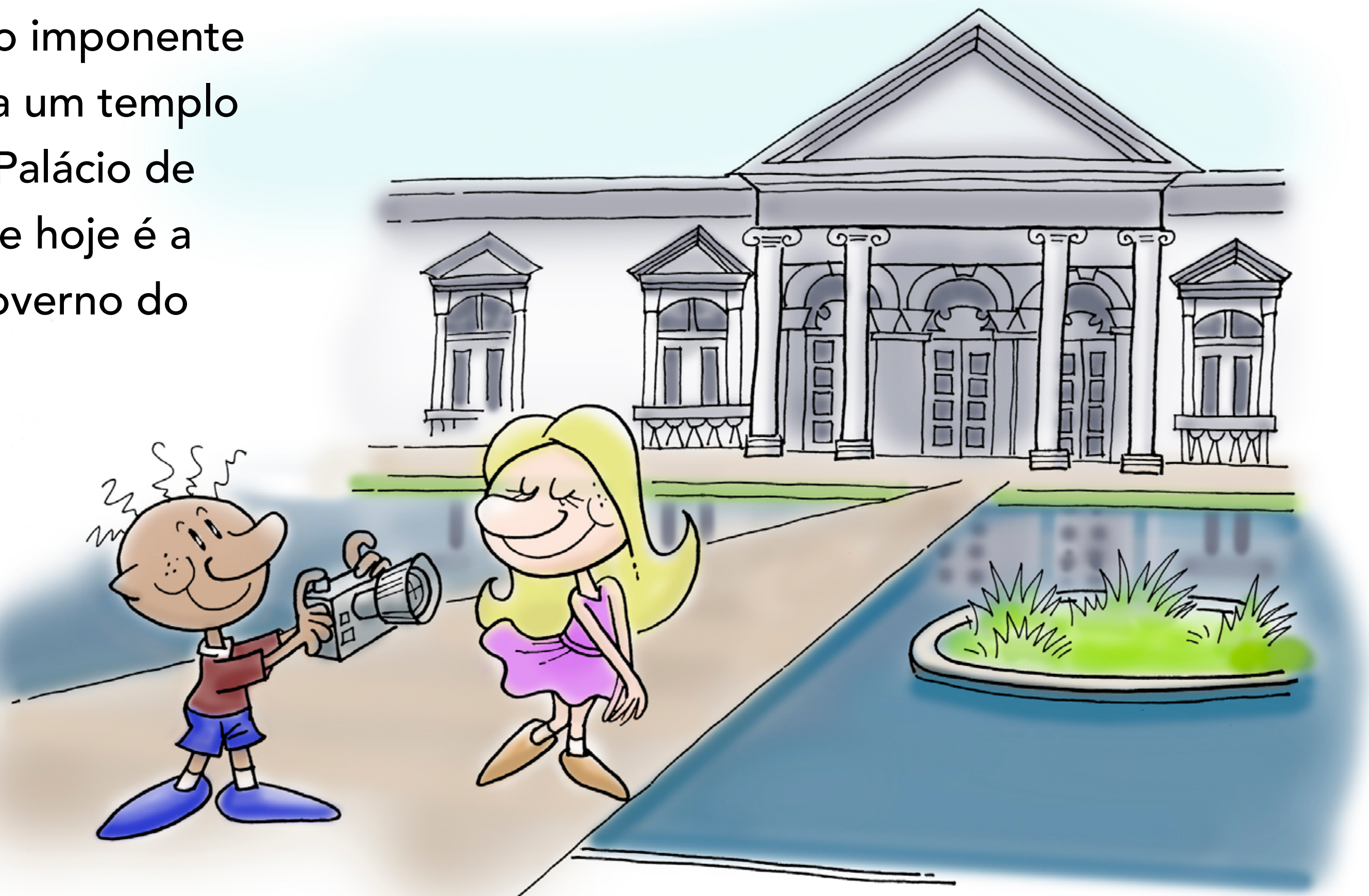

Esses são troncos petrificados de milhões de anos atrás.
Estão na Floresta Fóssil de Teresina. É o único sítio paleontológico dentro de uma cidade no Brasil. Fica às margens do rio Poti.





Teresina tem muitos parques ao ar livre. Tem o Parque Estação da Cidadania, com uma grande área de lazer e uma galeria de arte sacra, que atrai muitos turistas.

Este é outro
parque com
extensa área de
lazer, o Parque
Potycabana.



No Parque Lagoas do Norte, várias lagoas foram urbanizadas.



Muita gente vem aqui para caminhar ou passear de bicicleta.

Essas são algumas das peças em cerâmica que são feitas pelos artesãos da cidade e vendidas no Polo Cerâmico do Poty Velho.



Este é o monumento ao Cabeça de Cuia, personagem que faz parte de uma lenda piauiense, localizado no Parque Ambiental Encontro dos Rios Parnaíba e Poti.

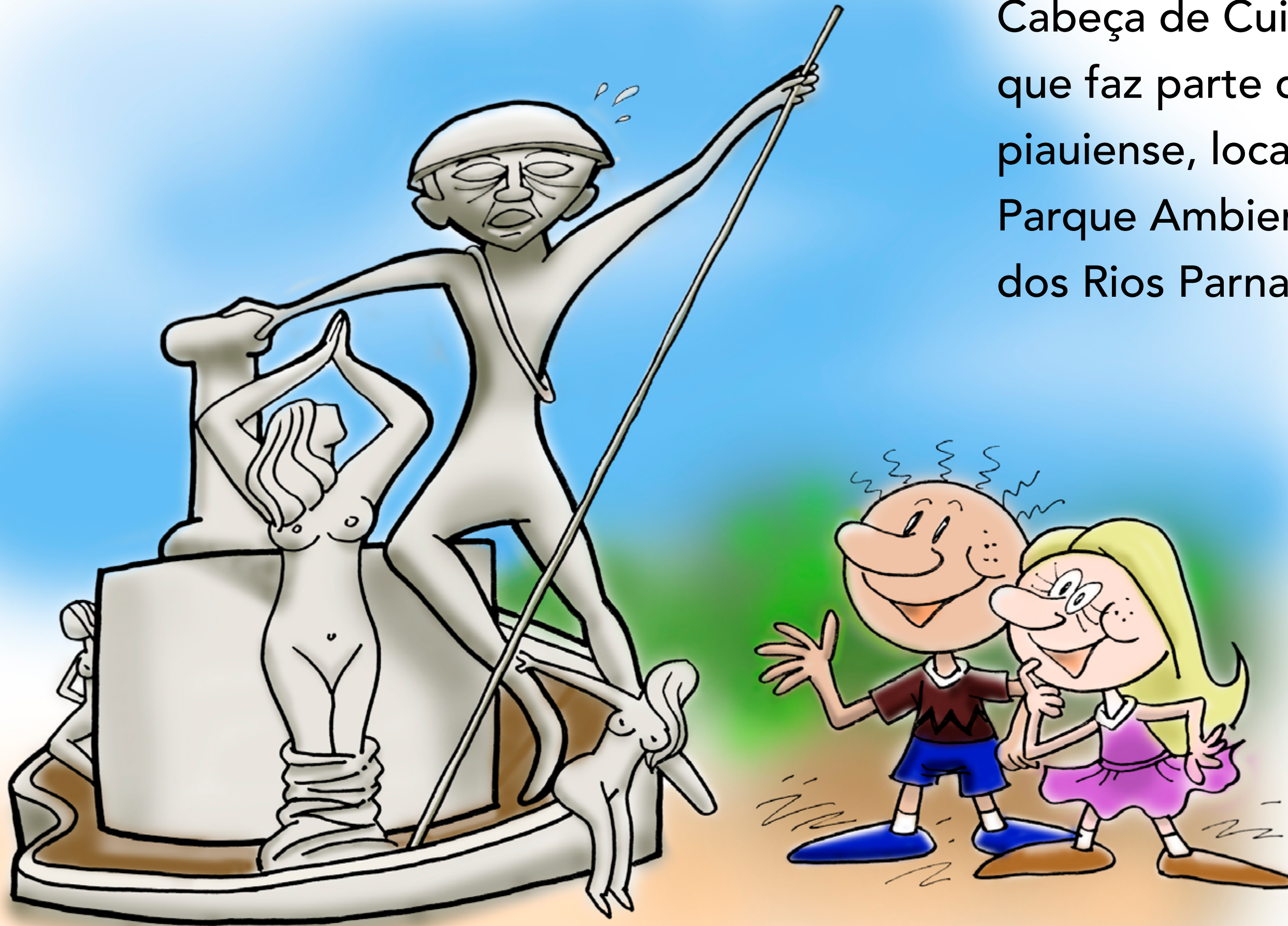

A Ponte Estaiada Mestre João Isidoro França é um dos mais importantes pontos turísticos de Teresina.



Essa é a ponte metálica João Luis Ferreira.
Por ela chega-se à cidade de Timon, no Maranhão.



Antes dela, a travessia só
podia ser feita de barco ou
canoa pelo rio Parnaíba.

Agora é a sua vez de ver
com seus olhos Teresina.

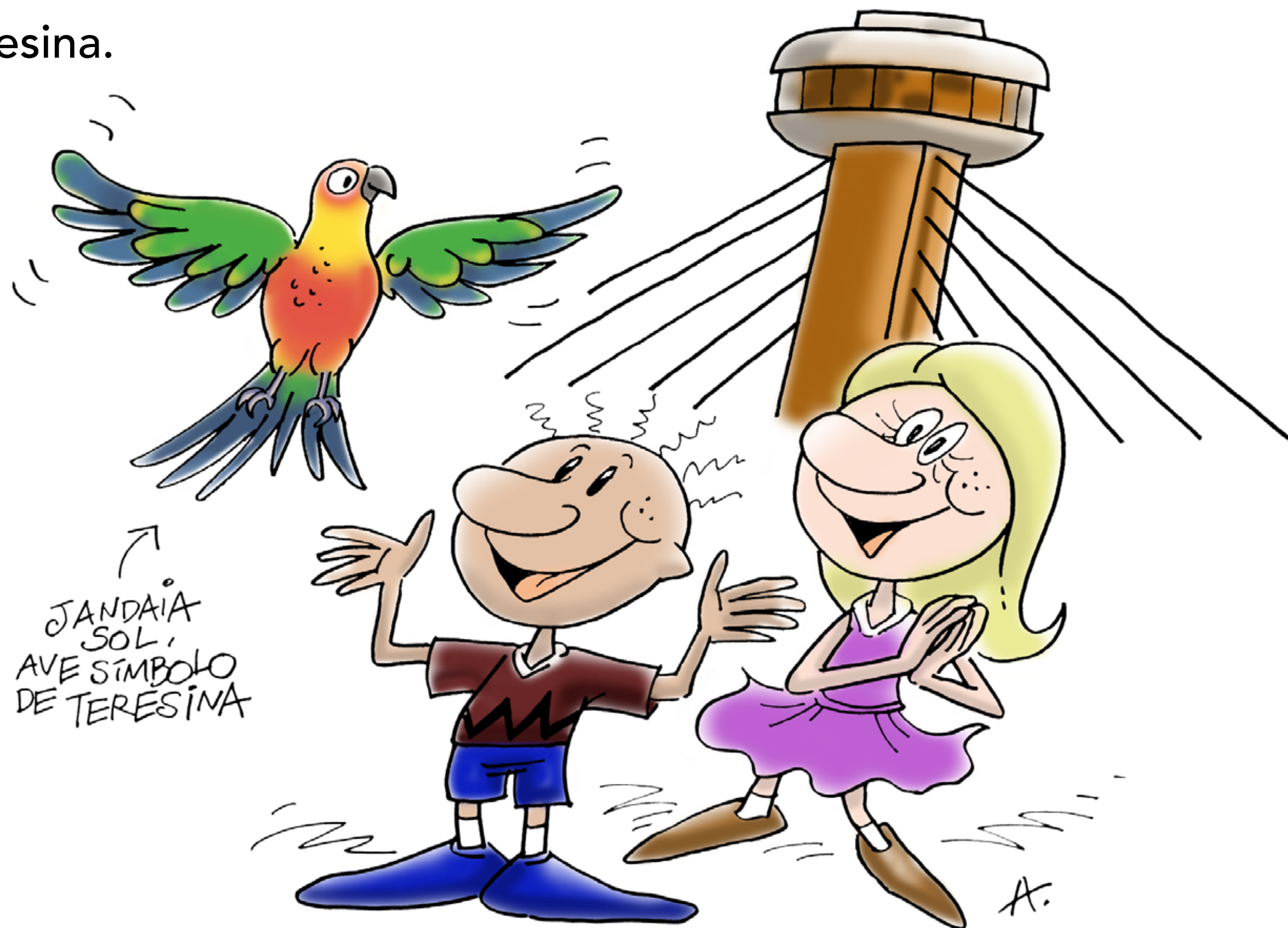

Equipe técnica

Centro de Documentação e Disseminação de Informações

Coordenação e planejamento geral

Agláia Pereira Tavares de Almeida

Elaboração dos textos

Agláia Pereira Tavares de Almeida

Ilustrações e diagramação

Luiz Agner

Colorização

Ubiratã Oliveira dos Santos

Projeto Editorial

Coordenação de Produção

Marisa Sigolo

Gerência de Editoração

Estruturação

Fernanda Jardim
Leonardo Martins

Projeto gráfico

Daniela Knorr

Colaboradora

Luciana Figueiredo (Revisão)